



FAC-SIMILE CATALOGO DELL'OFFERTA DEI SERVIZI

DGR 69/23 "INSIEME"

IMPLEMENTAZIONE DI NUOVI SISTEMI INTER-ISTITUZIONALI E DI EQUIPE MULTIDISCIPLINARI PER PREVENIRE L'ESCLUSIONE SOCIALE DELLE FAMIGLIE

NEXT STEP: IN RETE PER SOSTENERE LE FAMIGLIE DELL'ATS VEN_19

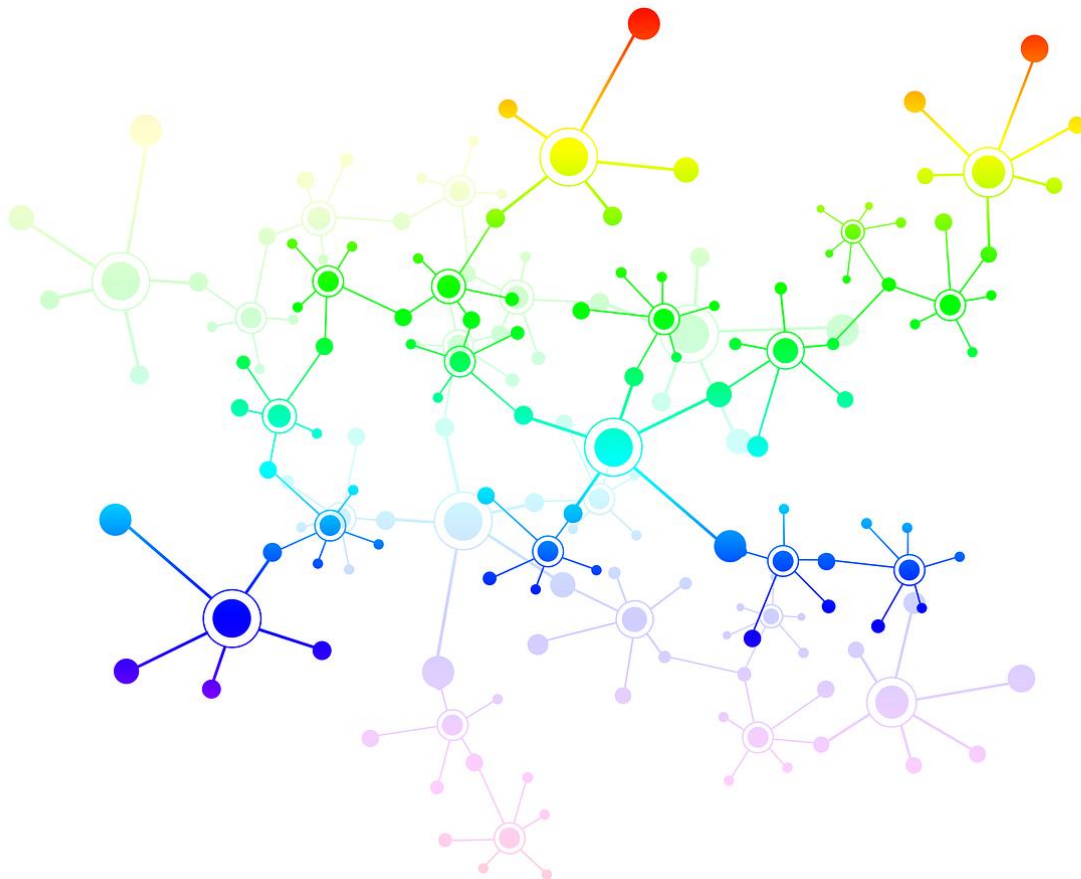



ELENCO DEI SERVIZI PRESENTI A CATALOGO

INDICE INTERVENTI E SERVIZI	
1. SOSTEGNO ALLA GENITORIALITA' - EDUCATIVA	
1.1.	Educativa familiare e domiciliare
1.2.	Accompagnamento ad attività sportive e ludico/ricreative
1.3.	Educatore scolastico
1.4.	Supporto allo studio individuale
1.5.	Percorso di orientamento per minori in dispersione scolastica
1.6.	Dopo scuola
SOSTEGNO ALLA GENITORIALITA' - CONSULENZIALE	
1.7.	Gruppi adolescenti
1.8.	Consulenza psicopedagogica genitoriale
1.9.	Gruppi genitori/figli
2. SOSTEGNO ALL'ORGANIZZAZIONE FAMILIARE - INTERNA	
2.1.	Educatore finanziario
SOSTEGNO ALL'ORGANIZZAZIONE FAMILIARE - ESTERNA	
2.4	Trasporto sociale
2.5	Accompagnamento ai servizi territoriali
2.6	Accompagnamento personalizzazione all'attivazione sociale
3. ALTRE TIPOLOGIE SERVIZI INNOVATIVI	
3.1.	Mediazione linguistica-culturale
3.2.	Consulenza legale
3.3.	Educatore sessuale/affettivo adulti
3.4.	Facilitazione familiare
3.5.	Tutor minori
3.6.	Operatore di rete
3.7.	Percorso educativo alternativo
3.8.	Consulenza specialistica
3.9.	Educatore sessuale/affettivo minori
3.10.	Supporto OSS
3.11.	Servizio di segretariato per migranti



SOSTEGNO ALLA GENITORIALITA'	
Tipologia servizio	EDUCATIVA DOMICILIARE-TERRITORIALE
Rif. DGR 69/2023	<i>Educativa domiciliare e territoriale</i>
Target del servizio:	Famiglie con minori che vivono una situazione di multi vulnerabilità
Finalità del servizio:	<ul style="list-style-type: none"> • promuovere, accompagnare e accrescere le potenzialità evolutive del minore e dei suoi familiari; • sostenere i familiari nel recupero e nello sviluppo delle loro competenze educative e genitoriali, operando sia a livello individuale, sia di nucleo familiare che nel contesto comunitario; • far recuperare ai genitori la loro capacità di ascolto, accoglienza e sostegno emotivo del minore, grazie alla presenza di un educatore che crei le condizioni per una relazione positiva tra i componenti della famiglia; • favorire il ricostruirsi del senso di responsabilità genitoriale; • supportare le figure genitoriali nell'espletamento delle loro abilità pratiche, sociali, affettive e relazionali; • offrire al minore la possibilità di ritrovare nell'educatore una figura di riferimento che lo possa guidare e sostenere nei momenti di fragilità; • supportare la partecipazione del minore ad attività socializzanti tra pari.
Descrizione del servizio:	<ul style="list-style-type: none"> • interventi domiciliari nell'ambiente di vita del nucleo (accompagnamento alla realizzazione delle pratiche di cura del minore, cura dell'ambiente familiare,...); • interventi/consulenze educative con il minore e/o con la famiglia; • facilitazione degli scambi tra la famiglia e il mondo esterno; • orientamento della persona (minore e/o genitori) nell'uso dei vari servizi presenti nel territorio; • funzione di tutor e orientamento; • attivazione della rete di legami tra la famiglia e l'ambiente sociale; • accompagnamento al/del minore a partecipare ad attività socializzanti tra pari.
Caratteristiche del servizio:	<ul style="list-style-type: none"> - svolgimento degli interventi domiciliari o territoriali rivolti all'intero nucleo familiare; - il servizio può essere svolto anche fuori dal domicilio del nucleo familiare.
Figure Professionali:	<p>Educatore/trice:</p> <ul style="list-style-type: none"> • Laurea in Scienze dell'Educazione;
Fasce di prezzo:	Omnicomprensivo: rispetto contratto nazionale di riferimento (ove previsto), rimborsi spese di viaggio a/r, supervisione, relazioni con servizi invianti, assicurazione RC e INAIL a norma di legge, rispetto normativa vigente (compliance, sicurezza sul lavoro, privacy,...), IVA e Cassa previdenziale se dovute, al lordo di eventuali ritenute d'acconto

SOSTEGNO ALLA GENITORIALITA'	
Tipologia servizio	ACCOMPAGNAMENTO AD ATTIVITA' SPORTIVE E LUDICO/RICREATIVE
Rif. DGR 69/2023	<i>Attività sportive/ricreative</i>
Target del servizio:	Minori appartenenti a famiglie con multi vulnerabilità che vivono una situazione di isolamento o necessità di supporto nell'accesso alle opportunità sportive e/o ludico-ricreative (teatro, musica, danza, centri ricreativi, centri estivi...) del territorio.
Finalità del servizio:	<ul style="list-style-type: none"> ● garantire un'opportunità di socializzazione, divertimento e di crescita durante tutto l'anno e/o nei periodi estivi in assenza dell'attività scolastica; ● far sperimentare momenti di svago e di gioco che possano rappresentare dei luoghi di condivisione, confronto e di crescita nel percorso di vita (rispetto degli altri, confronto con i compagni, mettersi in discussione, accettare e interiorizzare le regole, attivare strategie di risoluzione ai problemi...); ● sviluppare attività utili al benessere fisico, emotivo e cognitivo.
Descrizione del servizio:	Facilitazione alla partecipazione continuativa dei minori a diverse tipologie di attività (educative, sportive, ricreative) anche attraverso il sostegno economico.
Caratteristiche del servizio:	<ul style="list-style-type: none"> -facilitazione nella scelta dell'attività più affine agli interessi del minore; -facilitazione all'inserimento del minore nel gruppo o nelle attività; -facilitazione del raggiungimento del luogo di svolgimento delle attività ludico/creative da parte del minore -pagamento della quota annuale/periodica, o di parte di essa, per l'iscrizione e la frequenza all'attività.
Figure Professionali:	Educatore/trice: <ul style="list-style-type: none"> ● Laurea in Scienze dell'Educazione; Allenatori Società Sportive
Fasce di prezzo:	<p>Omnicomprendivo: rispetto contratto nazionale di riferimento (ove previsto), rimborsi spese di viaggio a/r, supervisione, relazioni con servizi inviati, assicurazione RC e INAIL a norma di legge, rispetto normativa vigente (compliance, sicurezza sul lavoro, privacy,...), IVA e Cassa previdenziale se dovute, al lordo di eventuali ritenute d'acconto</p> <p>Quota iscrizione Società Sportiva in regola coi requisiti minimi</p>

SOSTEGNO ALLA GENITORIALITA'	
Tipologia servizio	EDUCATORE SCOLASTICO
Rif. DGR 69/2023	<i>Intermediazione scuola/famiglia</i>
Target del servizio:	<ul style="list-style-type: none"> • minori appartenenti a nuclei familiari in situazione di multi vulnerabilità che esprimono bisogno di ascolto e orientamento nel rapporto con la scuola e nei rapporti con i pari; • nuclei familiari che richiedono supporto nella relazione con i docenti.
Finalità del servizio:	<ul style="list-style-type: none"> • agire su situazioni di fragilità e disagio all'interno dell'istituzione scolastica; • agire su situazioni di conflittualità tra il minore e il gruppo classe o i docenti; • fornire gli strumenti per indirizzare i ragazzi, le famiglie e gli insegnanti verso una progettualità condivisa.
Descrizione del servizio:	<ul style="list-style-type: none"> • messa a disposizione di una figura educativa di ascolto e di accoglienza presente nel contesto classe accessibile ai ragazzi (come supporto educativo); • realizzazione di attività individuali/di gruppo di momenti di confronto e di dialogo con i minori, i docenti e i genitori; • possibilità di utilizzare il servizio come osservatorio individuale delle modalità espressive, relazionali e di apprendimento del singolo/a ragazzo/a nel contesto classe; • accompagnamento del minore e della famiglia nell'attivazione delle progettualità individuali, anche mediando l'accesso ad altri servizi.
Caratteristiche del servizio:	Presenza di una figura professionale con qualifica di educatore a scuola in giorni ed orari concordati e comunicati all'utenza.
Figure Professionali:	Educatore/trice: <ul style="list-style-type: none"> • Laurea in Scienze dell'Educazione;
Fasce di prezzo:	Omnicomprensivo: rispetto contratto nazionale di riferimento (ove previsto), rimborsi spese di viaggio a/r, supervisione, relazioni con servizi invianti, assicurazione RC e INAIL a norma di legge, rispetto normativa vigente (compliance, sicurezza sul lavoro, privacy,...), IVA e Cassa previdenziale se dovute, al lordo di eventuali ritenute d'acconto



SOSTEGNO ALLA GENITORIALITA'	
Tipologia di servizio	SUPPORTO ALLO STUDIO INDIVIDUALE
Rif. DGR 69/2023	<i>Supporto allo studio</i>
Target del servizio:	Minori appartenenti a nuclei familiari con multi vulnerabilità che manifestano carenze/difficoltà scolastiche.
Finalità del servizio:	-raggiungere un livello di scolarizzazione necessario almeno ad assolvere l'obbligo scolastico; -acquisire una maggiore autonomia nello svolgimento dei compiti da parte dei minori; -migliorare l'organizzazione nella gestione del materiale scolastico.
Descrizione del servizio:	-affiancamento durante lo svolgimento dei compiti; -insegnamento di un metodo di studio.
Caratteristiche del servizio:	Attivazione dell'intervento presso il domicilio del minore o in un luogo reso disponibile dalla scuola o dall'ente erogatore.
Figure Professionali:	Operatori che possiedono almeno un diploma della scuola secondaria di secondo grado con formazione adeguata alle necessità.
Fasce di prezzo:	Omnicomprendivo: rispetto contratto nazionale di riferimento (ove previsto), rimborsi spese di viaggio a/r, supervisione, relazioni con servizi inviati, assicurazione RC e INAIL a norma di legge, rispetto normativa vigente (compliance, sicurezza sul lavoro, privacy,...), IVA e Cassa previdenziale se dovute, al lordo di eventuali ritenute d'acconto

COMUNE DI PORTO TOLLE PROT. N. 0012876 DEL 31-07-2024 arrivo



SOSTEGNO ALLA GENITORIALITA'	
Tipologia di servizio	PERCORSO DI ORIENTAMENTO PER MINORI IN DISPERSIONE/ABBANDONO SCOLASTICO
Rif. DGR 69/2023	<i>Orientamento scolastico</i>
Target del servizio:	Minori a rischio o in dispersione/ abbandono scolastico appartenenti a famiglie con multi vulnerabilità
Finalità del servizio:	-aumentare nei minori il senso di responsabilità delle proprie azioni; -aumentare la consapevolezza del percorso scolastico/lavorativo; -migliorare la consapevolezza delle risorse e competenze individuali; -accompagnare a esperienze educative e formative alternative alla scuola.
Descrizione del servizio:	-ascolto dei bisogni del minore; -attivazione di gruppi di dialogo tra pari; -individuazione degli obiettivi di carriera e orientamento ad attività future; -costruzione del bilancio di competenze insieme al minore. -attività di collegamento con i servizi specifici di formazione
Caratteristiche del servizio:	-definizione del periodo di erogazione del servizio in funzione del periodo di sospensione e/o alle necessità del minore; -attivazione del servizio all'interno di luoghi resi disponibili dalla scuola, dall'ente erogatore o presso il domicilio del minore.
Figure Professionali:	Educatore/trice: ● Laurea in Scienze dell'Educazione;
Fasce di prezzo:	Omnicomprendivo: rispetto contratto nazionale di riferimento (ove previsto), rimborsi spese di viaggio a/r, supervisione, relazioni con servizi invianti, assicurazione RC e INAIL a norma di legge, rispetto normativa vigente (compliance, sicurezza sul lavoro, privacy,...), IVA e Cassa previdenziale se dovute, al lordo di eventuali ritenute d'acconto

SOSTEGNO ALLA GENITORIALITA'	
Tipologia del servizio	DOPOSCUOLA COLLETTIVO
Rif. DGR 69/2023	<i>Servizi psico-educativi per lo sviluppo cognitivo</i>
Target del servizio:	Famiglie con multi vulnerabilità con figli minori che necessitano di supporto nella gestione dei figli durante la fascia oraria pomeridiana.
Finalità del servizio:	<ul style="list-style-type: none"> garantire al minore un luogo sicuro di socializzazione extrascolastica; supportare il minore nello svolgimento dei compiti scolastici; supportare i genitori nella conciliazione dei tempi di vita e lavoro.
Descrizione del servizio:	Attività pomeridiane di gruppo per il supporto scolastico e la socializzazione tra pari.
Caratteristiche del servizio:	<p>-possibilità di frequenza a minori della scuola secondaria di primo e secondo grado nell'area geografica di prossimità del nucleo familiare;</p> <p>-attivazione del servizio o possibilità di facilitazione alla partecipazione anche attraverso un sostegno economico</p>
Figure Professionali:	-operatori e animatori sociali aventi almeno il diploma di scuola secondaria di secondo grado
Fasce di prezzo:	Omnicomprendivo: rispetto contratto nazionale di riferimento (ove previsto), rimborsi spese di viaggio a/r, supervisione, relazioni con servizi invianti, assicurazione RC e INAIL a norma di legge, rispetto normativa vigente (compliance, sicurezza sul lavoro, privacy,...), IVA e Cassa previdenziale se dovute, al lordo di eventuali ritenute d'acconto

SOSTEGNO ALLA GENITORIALITA'	
Tipologia del servizio	GRUPPI ADOLESCENTI
Rif. DGR 69/2023	<i>Gruppi educativi per fasce d'età</i>
Target del servizio:	Minori appartenenti a famiglie con multi vulnerabilità.
Finalità del servizio:	- promuovere un dialogo e confronto positivo tra pari; - aumentare conoscenze su tematiche significative per il minore;
Descrizione del servizio:	- sviluppo di spazi di confronto dove gli adolescenti possano esprimersi liberamente e affrontare varie tematiche di interesse (preoccupazioni, pensieri sul futuro, percorso scolastico, legami affettivi, emozioni...) coordinato da figure professionali che mediano il dialogo; - utilizzo di tecniche interattive e di facilitazione; - intervento collettivo.
Caratteristiche del servizio:	- pacchetti di almeno 5 incontri; - attivazione dei gruppi nell'area geografica di prossimità del nucleo.
Figure Professionali:	Psicologo/a: <ul style="list-style-type: none"> ● Laurea in Psicologia; ● Iscrizione all'Albo dell'ordine professionale Educatore/trice: <ul style="list-style-type: none"> ● Laurea in Scienze dell'educazione;
Fasce di prezzo:	Omnicomprensivo: rispetto contratto nazionale di riferimento (ove previsto), rimborsi spese di viaggio a/r, supervisione, relazioni con servizi inviati, assicurazione RC e INAIL a norma di legge, rispetto normativa vigente (compliance, sicurezza sul lavoro, privacy,...), IVA e Cassa previdenziale se dovute, al lordo di eventuali ritenute d'acconto

SOSTEGNO ALLA GENITORIALITA'	
Tipologia servizio	CONSULENZA PSICOPEDAGOGICA GENITORIALE
Rif. DGR 69/2023	Consulenza psicopedagogica genitoriale
Target del servizio:	Genitori con figli minori in condizione di vulnerabilità
Finalità del servizio:	<ul style="list-style-type: none"> • mettere a conoscenza i genitori rispetto alle difficoltà che possono incontrare nella relazione con i figli, durante il periodo dell'adolescenza; • aumentare la consapevolezza delle problematiche genitoriali • fornire gli strumenti per rielaborare i vissuti personali e aumentare la consapevolezza della propria identità.
Descrizione del servizio:	<ul style="list-style-type: none"> • sostegno psicologico per i genitori rispetto ai dubbi e alle paure che possono incontrare nella gestione della relazione con i figli in età preadolescenziale e adolescenziale; • sostegno psicologico nella creazione della propria identità sociale; • colloqui psicologici per genitori e figli.
Caratteristiche del servizio:	<ul style="list-style-type: none"> -incontri psicologici individuali e/o con l'intero nucleo; -copertura economica per un numero definito di incontri a cadenza regolare.
Figure Professionali:	Psicologo/a: <ul style="list-style-type: none"> • Laurea in Psicologia; • Iscrizione all'Albo dell'ordine professionale
Fasce di prezzo:	Omnicomprensivo: rispetto contratto nazionale di riferimento (ove previsto), rimborsi spese di viaggio a/r, supervisione, relazioni con servizi inviati, assicurazione RC e INAIL a norma di legge, rispetto normativa vigente (compliance, sicurezza sul lavoro, privacy,...), IVA e Cassa previdenziale se dovute, al lordo di eventuali ritenute d'acconto

SOSTEGNO ALLA GENITORIALITA'	
Tipologia servizio	GRUPPI GENITORI E FIGLI
Rif. DGR 69/2023	<i>Gruppi genitori/figli</i>
Target del servizio:	Famiglie con minori che vivono una situazione di multi vulnerabilità.
Finalità del servizio:	<ul style="list-style-type: none"> • offrire opportunità di confronto/ascolto e di conoscenza reciproca tra genitori/figli, mediato da figure professionali, attraverso cui sia possibile riscoprire strategie comunicative efficaci per migliorare il dialogo tra genitori e figli; • offrire degli strumenti per migliorare il benessere familiare e affrontare al meglio situazioni problematiche complesse.
Descrizione del servizio:	<ul style="list-style-type: none"> • lavori di gruppo e focus group composti da genitori e ragazzi oppure composti da soli genitori o solo ragazzi; • sviluppo di attività interattive per l'elaborazione delle varie tematiche espresse dai gruppi.
Caratteristiche del servizio:	<ul style="list-style-type: none"> -accesso libero o mediato dai servizi sociali; -pacchetti da almeno 5 incontri concordati con l'esigenza del gruppo; -svolgimento degli incontri in forma collettiva di gruppo; -attivazione dei gruppi nell'area geografica di prossimità del nucleo familiare
Figure Professionali:	<p>Psicologo/a</p> <ul style="list-style-type: none"> • Laurea in Psicologia; • Iscrizione all'Albo dell'ordine professionale <p>Educatore/trice</p> <ul style="list-style-type: none"> • Laurea in Scienze dell'educazione;
Fasce di prezzo:	Omnicomprensivo: rispetto contratto nazionale di riferimento (ove previsto), rimborsi spese di viaggio a/r, supervisione, relazioni con servizi inviati, assicurazione RC e INAIL a norma di legge, rispetto normativa vigente (compliance, sicurezza sul lavoro, privacy,...), IVA e Cassa previdenziale se dovute, al lordo di eventuali ritenute d'acconto

SOSTEGNO ALL'ORGANIZZAZIONE FAMILIARE

Tipologia servizio	EDUCATORE FINANZIARIO
<i>Rif. DGR 69/2023</i>	Educazione all'economia domestica/finanziaria
Target del servizio:	Famiglie con minori in situazioni di multi vulnerabilità, in cui almeno un genitore lavora o possiede un reddito mensile, in presenza di difficoltà nella gestione del budget familiare.
Finalità del servizio:	<ul style="list-style-type: none"> aiutare il/i genitore/i a comprendere come gestire le risorse economiche a disposizione del nucleo; accompagnare i genitori a riconoscere quali sono i bisogni che richiedono una priorità economica per essere soddisfatti; accompagnare i genitori nella conoscenza di nuove forme di risparmio delle risorse; permettere alla famiglia di raggiungere l'autonomia economica; proporre strumenti di gestione del budget familiare.
Descrizione del servizio:	<ul style="list-style-type: none"> attivare un percorso di affiancamento per proporre al/i genitore/i metodi e buone prassi per una corretta gestione delle risorse economiche; informare il/i genitore/i rispetto a quali servizi possono rivolgersi per richiedere un supporto materiale (vestiti, alimenti, materiale per l'igiene...); rendere consapevole il nucleo della propria capacità di spesa.
Caratteristiche del servizio:	<p>Sviluppo di un percorso di affiancamento composto da 4 fasi:</p> <ul style="list-style-type: none"> - nella 1^a fase, la famiglia effettua una rendicontazione delle sue spese mensili; - nella 2^a fase, l'operatore fornisce le prime indicazioni operative sulla gestione del budget; - nella 3^a fase, ha avvio la sperimentazione relativa alla nuova programmazione di gestione della spesa, concordata con l'educatore e monitorata per un periodo definito; - nella 4^a fase, si conclude il percorso e si svolge una valutazione dei risultati raggiunti.
Figure Professionali:	<p>Educatore/trice:</p> <ul style="list-style-type: none"> Laurea in Scienze dell'Educazione; Iscrizione all'Albo dell'ordine professionale
Fasce di prezzo:	Omnicomprensivo: rispetto contratto nazionale di riferimento (ove previsto), rimborsi spese di viaggio a/r, supervisione, relazioni con servizi inviati, assicurazione RC e INAIL a norma di legge, rispetto normativa vigente (compliance, sicurezza sul lavoro, privacy,...), IVA e Cassa previdenziale se dovute, al lordo di eventuali ritenute d'acconto

SOSTEGNO ALL'ORGANIZZAZIONE FAMILIARE

Tipologia servizio	TRASPORTO SOCIALE
Rif. DGR 69/2023	<i>Trasporto sociale</i>
Target del servizio:	Nuclei familiari che vivono situazioni di vulnerabilità e di isolamento sociale e/o territoriale, con necessità di spostarsi per raggiungere i diversi servizi socio-sanitari ed educativi/ricreativi del territorio.
Finalità del servizio:	Facilitare l'accesso e la frequenza ai servizi socio-sanitari e a progetti educativi/ricreativi.
Descrizione del servizio:	<p>-trasporto di uno o più componenti del nucleo familiare dal domicilio al servizio individuato, con un mezzo guidato da un autista; - l'accompagnamento è realizzato per un periodo limitato coerente con il progetto; -l'accompagnamento del minore deve prevedere la presenza di un genitore o di un adulto delegato.</p> <p>Si specifica che il servizio offerto non prevede responsabilità educative da parte dell'accompagnatore nei confronti del minore.</p>
Caratteristiche del servizio:	<p>-l'attivazione del servizio avviene per gli interventi che non richiedono che il professionista acceda al domicilio dell'utente -l'attivazione del servizio è funzionale per accompagnare il nucleo verso servizi sanitari, sociali e socio-educativi.</p>
Figure Professionali:	-autista munito di patente Cat. B e auto messa a disposizione in regola con quanto previsto dalla normativa (RCA auto, revisione etc)
Fasce di prezzo:	Omnicomprendivo: rispetto contratto nazionale di riferimento (ove previsto), rimborsi spese di viaggio a/r, supervisione, relazioni con servizi inviati, assicurazione RC e INAIL a norma di legge, rispetto normativa vigente (compliance, sicurezza sul lavoro, privacy,...), IVA e Cassa previdenziale se dovute, al lordo di eventuali ritenute d'acconto

SOSTEGNO ALL'ORGANIZZAZIONE FAMILIARE	
Tipologia servizio	ACCOMPAGNAMENTO AI SERVIZI TERRITORIALI
Rif. DGR 69/2023	<i>Accompagnamento nel rapporto con i nodi formali ed informali della comunità</i>
Target del servizio:	Nuclei familiari in situazione di multi vulnerabilità e isolamento sociale che necessitano di supporto nella gestione di pratiche amministrative relative all'organizzazione familiare e lavorativa.
Finalità del servizio:	<ul style="list-style-type: none"> facilitare la gestione quotidiana delle attività burocratiche, amministrative e informatiche; sostenere le famiglie che si trovano a vivere una situazione di isolamento sociale sia a causa di fattori ambientali che sociali (assenza di rete familiare, famiglie monogenitoriali, presenza di malattie invalidanti, difficoltà economiche...); consentire ai genitori in difficoltà di beneficiare sia del trasporto che di un supporto personale da parte di un operatore; rimuovere gli ostacoli di ordine economico, sanitario, sociale e culturale che impediscono l'effettivo accesso alle strutture e ai servizi sociali, socio-sanitari, e socio educativi.
Descrizione del servizio:	<ul style="list-style-type: none"> supporto nella gestione di pratiche amministrative quotidiane; orientamento dell'utenza verso gli uffici competenti e ai servizi per rispondere ai loro bisogni, facilitandone l'accesso; contatto e accompagnamento con diverse agenzie del territorio che possano attivarsi per l'erogazione di servizi (CPI, servizi specialistici...); attività di promozione della vicinanza solidale; collegamento e/o attivazione del trasporto sociale per fruire dei servizi.
Caratteristiche del servizio:	-coinvolgimento un operatore che abbia una conoscenza approfondita del territorio; -eventuale accompagnamento del nucleo all'interno di tutto il territorio dell'Ambito Territoriale Sociale VEN_19 e non solo nel comune di residenza.
Figure Professionali:	Educatore/trice: <ul style="list-style-type: none"> Laurea in Scienze dell'Educazione; Assistente Sociale <ul style="list-style-type: none"> Laurea in Servizi Sociali Iscrizione all'Albo dell'ordine professionale
Fasce di prezzo:	Omnicomprendivo: rispetto contratto nazionale di riferimento (ove previsto), rimborsi spese di viaggio a/r, supervisione, relazioni con servizi invianti, assicurazione RC e INAIL a norma di legge, rispetto normativa vigente (compliance, sicurezza sul lavoro, privacy,...), IVA e Cassa previdenziale se dovute, al lordo di eventuali ritenute d'acconto

ALTRI SERVIZI INNOVATIVI	
Tipologia servizio	MEDIAZIONE LINGUISTICO CULTURALE
Target del servizio:	Famiglie straniere in condizione di multi vulnerabilità che non conoscono la lingua italiana e/o presentano barriere culturali che impediscono l'accesso ai servizi o l'inclusione sociale.
Finalità del servizio:	-incentivare la partecipazione attiva delle famiglie alla vita sociale e scolastica; -facilitare la comprensione, da parte del cittadino straniero, rispetto alle modalità di accesso ai diversi servizi sociali, educativi e sociosanitari, alle risorse e ai diritti esigibili.
Descrizione del servizio:	-mediazione linguistica-culturale a supporto delle famiglie straniere con multi vulnerabilità che devono rapportarsi con i servizi socio sanitari ed educativi o accedere ad opportunità territoriale anche di tipo ricreativo; - mediazione linguistica-culturale all'interno delle scuole.
Caratteristiche del servizio:	L'intervento può essere svolto presso servizi diversi a seconda delle necessità della famiglia.
Figure Professionali:	Mediatore linguistico e culturale: <ul style="list-style-type: none"> ● Titolo di studio in mediazione linguistica – culturale; ● Oppure, se madrelingua dimostrabile conoscenza adeguata della lingua italiana;
Fasce di prezzo:	Omnicomprendivo: rispetto contratto nazionale di riferimento (ove previsto), rimborsi spese di viaggio a/r, supervisione, relazioni con servizi inviati, assicurazione RC e INAIL a norma di legge, rispetto normativa vigente (compliance, sicurezza sul lavoro, privacy,...), IVA e Cassa previdenziale se dovute, al lordo di eventuali ritenute d'acconto

ALTRI SERVIZI INNOVATIVI	
Tipologia servizio	CONSULENZA LEGALE
Target del servizio	Famiglie con minori con multi vulnerabilità, in cui i genitori necessitano di una consulenza/informazione legale.
Finalità del servizio:	Accompagnare il nucleo nel comprendere l'iter di procedimenti legali/burocratici.
Descrizione del servizio:	Fornire la consulenza di un professionista in ambito giuridico per: -consulenza, orientamento in merito a pratiche legali/burocratiche; -messa a conoscenza delle informazioni principali relative a specifici procedimenti legali.
Caratteristiche del servizio	Possibilità di richiedere una consulenza telefonica, telematica o in presenza.
Figure Professionali:	Avvocati e/o esperti legali laureati in giurisprudenza.
Fasce di prezzo:	Omnicomprendivo: rispetto contratto nazionale di riferimento (ove previsto), rimborsi spese di viaggio a/r, supervisione, relazioni con servizi inviati, assicurazione RC e INAIL a norma di legge, rispetto normativa vigente (compliance, sicurezza sul lavoro, privacy,...), IVA e Cassa previdenziale se dovute, al lordo di eventuali ritenute d'acconto

ALTRI SERVIZI INNOVATIVI	
Tipologia servizio	1f- EDUCATORE SESSUALE/AFFETTIVO ADULTI
Target del servizio	Genitori con minori in condizione di multi vulnerabilità.
Finalità del servizio:	<ul style="list-style-type: none"> -prevenire comportamenti affettivi e sessuali a rischio; -rendere consapevoli i genitori riguardo i comportamenti affettivo e sessuali devianti; -creare spazi di confronto e dialogo per supportare i genitori nell'affrontare e gestire tematiche sulla sessualità con i figli.
Descrizione del servizio:	<ul style="list-style-type: none"> -confronto su tematiche connesse alla sessualità (cambiamenti del corpo, stati emotivi, relazioni...); -supporto ai genitori nell'affrontare con i figli le tematiche relative alla sessualità con un approccio positivo; -informazione sui servizi del territorio che offrono strumenti, conoscenze e spazi di confronto e consulenza; -accompagnamento delle famiglie con minore con disabilità ad affrontare il tema della sessualità nella disabilità.
Caratteristiche del servizio	<ul style="list-style-type: none"> -attivazione del servizio sia a supporto del singolo che dell'intero nucleo familiare; -supporto in presenza e/o telefonico informativo.
Figure Professionali:	<p>Psicologo/a</p> <ul style="list-style-type: none"> ● Laurea in Psicologia; ● Iscrizione all'Albo dell'ordine professionale <p>Educatore/trice</p> <ul style="list-style-type: none"> ● Laurea in Scienze dell'educazione;
Fasce di prezzo:	<p>Omnicomprendivo: rispetto contratto nazionale di riferimento (ove previsto), rimborsi spese di viaggio a/r, supervisione, relazioni con servizi invianti, assicurazione RC e INAIL a norma di legge, rispetto normativa vigente (compliance, sicurezza sul lavoro, privacy,...), IVA e Cassa previdenziale se dovute, al lordo di eventuali ritenute d'acconto</p>

ALTRI SERVIZI INNOVATIVI	
Tipologia servizio	FACILITAZIONE FAMILIARE
Target del servizio	Nuclei familiari con multi vulnerabilità in cui i genitori vivono una situazione di difficoltà relazionale tra loro (separazione, conflittualità di coppia...).
Finalità del servizio:	-creare un equilibrio tra i genitori attraverso un ascolto condiviso dei diversi aspetti del rapporto (relazionale, economico, gestione dei figli...); -affiancare i genitori nel riconoscere e gestire i confini che favoriscono la negoziazione.
Descrizione del servizio:	Incontri individuali e di coppia per comprendere e definire, a titolo esemplificativo: <ul style="list-style-type: none"> - le modalità di comunicazione con i figli (comunicazione della separazione o divorzio,); - le modalità con cui i genitori possono affrontare l'affidamento dei figli; - le modalità con cui i genitori possono affrontare la divisione dei beni (casa, beni materiali...); - le modalità di gestione della relazione con i figli.
Caratteristiche del servizio	-incontri individuali e di coppia con il professionista del servizio in spazi neutri; -la definizione del calendario degli incontri avviene in funzione dei bisogni del nucleo e richiesti su prenotazione.
Figure Professionali:	Qualifica di Mediatore Familiare con iscrizione all'elenco dei mediatori familiari.
Fasce di prezzo:	Omnicomprendivo: rispetto contratto nazionale di riferimento (ove previsto), rimborsi spese di viaggio a/r, supervisione, relazioni con servizi inviati, assicurazione RC e INAIL a norma di legge, rispetto normativa vigente (compliance, sicurezza sul lavoro, privacy,...), IVA e Cassa previdenziale se dovute, al lordo di eventuali ritenute d'acconto

ALTRI SERVIZI INNOVATIVI	
Tipologia servizio	TUTOR MINORI
Target del servizio:	Minori appartenenti a famiglie in condizione di multi vulnerabilità.
Finalità del servizio:	-garantire una figura adulta di riferimento per il minore anche successivamente a interventi strutturati (ad esempio: educativa domiciliare); - supportare l'autonomia del minore nei diversi contesti di vita; -supportare il minore nella relazione con i genitori;
Descrizione del servizio:	-attività di supporto nella relazione con i pari e con le figure adulte e nella ricerca della propria identità; -supporto nella gestione delle attività che coinvolgono il minore (gestione degli spazi personali, ricerca di attività ricreative pomeridiane...); -supporto nella progettazione di vita (orientamento nella scelta della scuola superiore, percorsi di formazione...).
Caratteristiche del servizio:	-attivazione dell'intervento sia presso il domicilio del minore che nel territorio per accompagnare il minore ai servizi o ai luoghi di interesse; -affiancamento del minore di persona o a distanza (ad esempio telefonicamente). - anche in continuità con gli interventi di educativa domiciliare.
Figure Professionali:	Educatore/trice: ● Laurea in Scienze dell'Educazione;
Fasce di prezzo:	Omnicomprendivo: rispetto contratto nazionale di riferimento (ove previsto), rimborsi spese di viaggio a/r, supervisione, relazioni con servizi invianti, assicurazione RC e INAIL a norma di legge, rispetto normativa vigente (compliance, sicurezza sul lavoro, privacy,...), IVA e Cassa previdenziale se dovute, al lordo di eventuali ritenute d'acconto

ALTRI SERVIZI INNOVATIVI	
Tipologia servizio	OPERATORE DI RETE
Target del servizio:	Nuclei familiari con minori in situazione di multi vulnerabilità
Finalità del servizio:	-costruire una rete intorno al minore e alla famiglia per favorire l'uscita dall'isolamento; -favorire legami con la rete per garantire un supporto alla partecipazione alle attività ludico-ricreative, formative e socializzante da parte del minore; -fornire alla famiglia gli strumenti per mantenere la rete attiva.
Descrizione del servizio:	-sviluppo di un confronto tra genitori e minore rispetto ai bisogni e ai desideri di quest'ultimo in relazione alle opportunità del territorio; -mediazione tra il nucleo familiare e i diversi servizi/opportunità del territorio; -attivazione delle opportunità/servizi per far accedere e partecipare il minore alle attività di suo interesse.
Caratteristiche del servizio:	L'operatore di rete faciliterà la creazione di una rete di vicinanza intorno alla famiglia costituita da singoli cittadini, associazioni, enti del Terzo settore e servizi.
Figure Professionali:	Educatore/trice: <ul style="list-style-type: none"> ● Laurea in Scienze dell'Educazione; Assistente Sociale <ul style="list-style-type: none"> ● Laurea in Servizi Sociali ● Iscrizione all'Albo dell'ordine professionale
Fasce di prezzo:	Omnicomprendivo: rispetto contratto nazionale di riferimento (ove previsto), rimborsi spese di viaggio a/r, supervisione, relazioni con servizi inviati, assicurazione RC e INAIL a norma di legge, rispetto normativa vigente (compliance, sicurezza sul lavoro, privacy,...), IVA e Cassa previdenziale se dovute, al lordo di eventuali ritenute d'acconto

ALTRI SERVIZI INNOVATIVI	
Tipologia servizio	CONSULENZA SPECIALISTICA
Target del servizio:	Minori con particolari bisogni sanitari specialistici appartenenti a famiglie con multi vulnerabilità
Finalità del servizio:	Promuovere il benessere psico-fisico del minore.
Descrizione del servizio:	-Interventi a favore dello sviluppo e del benessere psico-fisico del minore - attività sanitarie specifiche (ad esempio: logopedista, neuropsicomotricista, fisioterapista, nutrizionista...)
Caratteristiche del servizio:	-servizio erogato individualmente;
Figure Professionali:	Specialisti sanitari.
Fasce di prezzo:	Omnicomprendivo: rispetto contratto nazionale di riferimento (ove previsto), rimborsi spese di viaggio a/r, supervisione, relazioni con servizi invianti, assicurazione RC e INAIL a norma di legge, rispetto normativa vigente (compliance, sicurezza sul lavoro, privacy,...), IVA e Cassa previdenziale se dovute, al lordo di eventuali ritenute d'acconto

ALTRI SERVIZI INNOVATIVI	
Tipologia servizio	EDUCATORE SESSUALE/AFFETTIVO MINORI
Target del servizio	Minori appartenenti a famiglie con multi vulnerabilità.
Finalità del servizio:	-prevenire comportamenti affettivi e sessuali a rischio; -rendere consapevoli i minori riguardo i comportamenti affettivo e sessuali devianti; -creare spazi di confronto e dialogo per affrontare e gestire tematiche sulla sessualità.
Descrizione del servizio:	-confronto su tematiche connesse alla sessualità (cambiamenti del corpo, stati emotivi, relazioni...); -accompagnamento a un uso consapevole di internet in relazione a contenuti sessuali; -informazione sui servizi del territorio che offrono strumenti, conoscenze e spazi di confronto e consulenza;
Caratteristiche del servizio	-supporto in presenza e/o telefonico informativo ad adolescenti; -incontri individuali o attivazione del servizio di educazione sessuale/affettiva all'interno della classe della scuola frequentata dal minore;
Figure Professionali:	Psicologo/a <ul style="list-style-type: none"> ● Laurea in Psicologia; ● Iscrizione all'Albo dell'ordine professionale Educatore/trice <ul style="list-style-type: none"> ● Laurea in Scienze dell'educazione;
Fasce di prezzo:	Omnicomprendivo: rispetto contratto nazionale di riferimento (ove previsto), rimborsi spese di viaggio a/r, supervisione, relazioni con servizi invianti, assicurazione RC e INAIL a norma di legge, rispetto normativa vigente (compliance, sicurezza sul lavoro, privacy,...), IVA e Cassa previdenziale se dovute, al lordo di eventuali ritenute d'acconto

ALTRI SERVIZI INNOVATIVI	
Tipologia servizio	SERVIZIO OSS
Target del servizio:	Nuclei familiari con multi vulnerabilità con figli minori o adulti aventi una disabilità e/o non autosufficienti.
Finalità del servizio:	-soddisfare i bisogni primari e favorire il benessere psico-fisico; -sostenere l'organizzazione familiare del nucleo.
Descrizione del servizio:	-cura e igiene personale -assistenza alla persona;
Caratteristiche del servizio:	-attivazione del servizio sia domicilio che per l'accompagnamento della persona ad attività extrascolastiche o che si svolgono al di fuori del domicilio; -definizione della durata del percorso di accompagnamento in base alle esigenze della persona;
Figure Professionali:	Operatore Socio-sanitario <ul style="list-style-type: none"> • Qualifica di operatore socio assistenziale.
Fasce di prezzo:	Omnicomprendivo: rispetto contratto nazionale di riferimento (ove previsto), rimborsi spese di viaggio a/r, supervisione, relazioni con servizi inviati, assicurazione RC e INAIL a norma di legge, rispetto normativa vigente (compliance, sicurezza sul lavoro, privacy,...), IVA e Cassa previdenziale se dovute, al lordo di eventuali ritenute d'acconto

ALTRI SERVIZI INNOVATIVI	
Tipologia servizio	SERVIZIO DI SEGRETARIATO MIGRANTI
Target del servizio	Famiglie di origine straniera con minori con multi vulnerabilità.
Finalità del servizio:	-garantire una maggiore inclusione del nucleo familiare; -fornire gli strumenti per rendere autonomo il nucleo familiare nella conoscenza e fruizione dei servizi del territorio
Descrizione del servizio:	- conoscenza propedeutica al permesso di soggiorno e altri documenti di permanenza in Italia; -orientamento ai servizi del territorio; -accompagnamento del nucleo ai diversi servizi sociali, sanitari ed educativi; -supporto nella gestione burocratica per l'inserimento scolastico dei minori (servizio trasporti, mensa, doposcuola, scuola).
Caratteristiche del servizio	-attivazione del servizio in giorni e orari definiti, durante i quali le famiglie possono accedervi liberamente; -attivazione del servizio su appuntamento per l'accompagnamento delle persone ad altri servizi; -erogazione del servizio in una sede resa disponibile dall'Ambito o dall'Ente erogatore.
Figure Professionali:	<p>Assistente Sociale</p> <ul style="list-style-type: none"> ● Laurea in Servizi Sociali ● Iscrizione all'Albo dell'ordine professionale ● esperienza nell'ambito delle migrazioni; <p>Educatore/trice</p> <ul style="list-style-type: none"> ● Laurea in Scienze dell'educazione; ● esperienza nell'ambito delle migrazioni; <p>Mediatore linguistico e culturale:</p> <ul style="list-style-type: none"> ● Titolo di studio in mediazione linguistica – culturale; ● Oppure, se madrelingua dimostrabile conoscenza adeguata della lingua italiana; ● esperienza nell'ambito delle migrazioni;
Fasce di prezzo:	Omnicomprendivo: rispetto contratto nazionale di riferimento (ove previsto), rimborsi spese di viaggio a/r, supervisione, relazioni con servizi invianti, assicurazione RC e INAIL a norma di legge, rispetto normativa vigente (compliance, sicurezza sul lavoro, privacy,...), IVA e Cassa previdenziale se dovute, al lordo di eventuali ritenute d'acconto